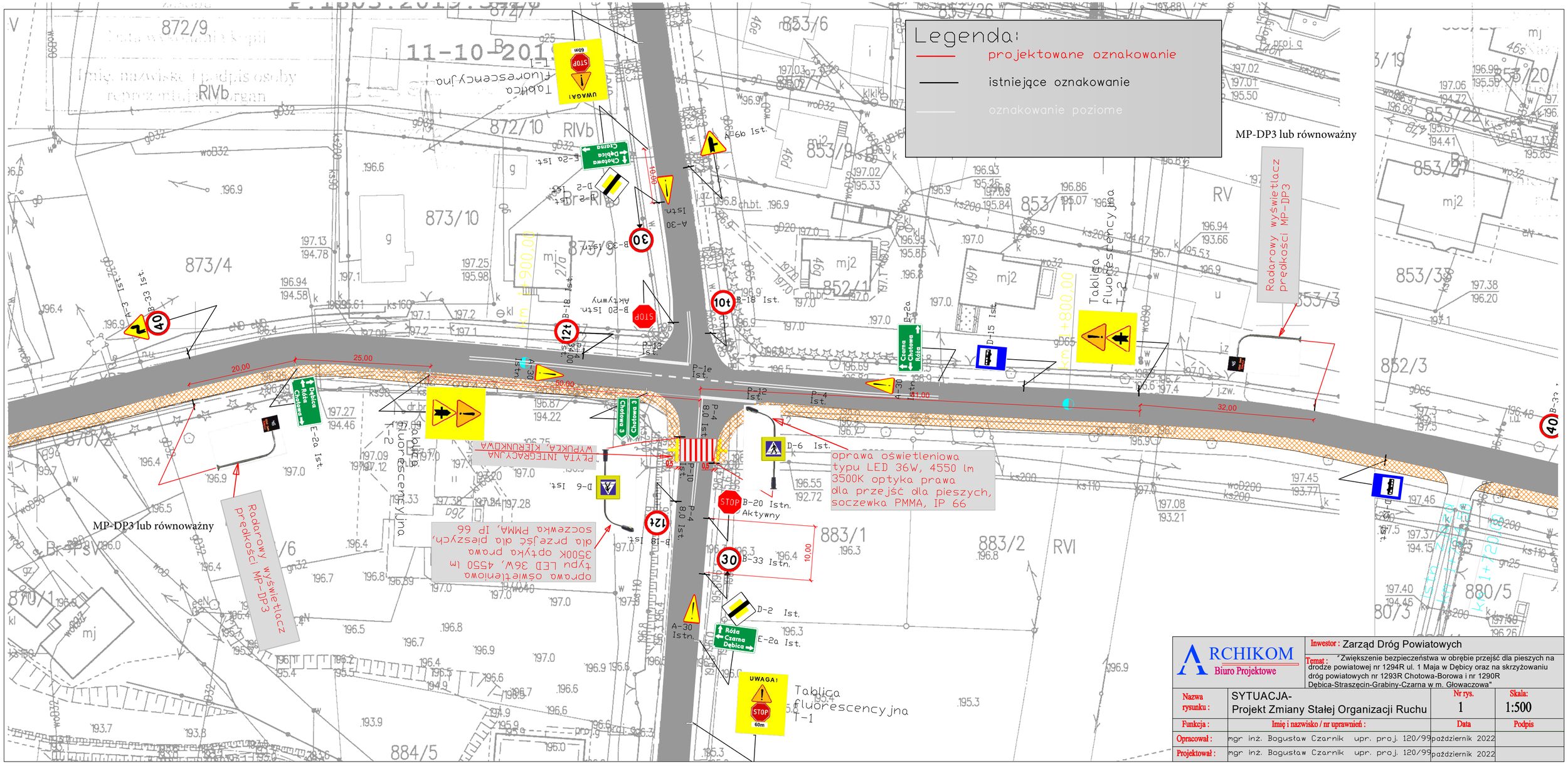

ARCHIKOM Biuro Projektowe	Inwestor : Zarząd Dróg Powiatowych		
	Temat : "Zwiększenie bezpieczeństwa w obrębie przejść dla pieszych na drodze powiatowej nr 1294R ul. 1 Maja w Dębicy oraz na skrzyżowaniu dróg powiatowych nr 1293R Chotowa-Borowa i nr 1290R Dębica-Straszęcin-Grabiny-Czarna w m. Głowaczowa"		
Nazwa rysunku :	SYTUACJA- Projekt Zmiany Stałej Organizacji Ruchu	Nr rys. 1	Skala: 1:500
Funkcja :	Imię i nazwisko / nr uprawnień :	Data	Podpis
Opracował :	mgr inż. Bogusław Czarnik upr. proj. 120/99	październik 2022	
Projektował :	mgr inż. Bogusław Czarnik upr. proj. 120/99	październik 2022	